

Processo nº 016/116.0007493-0
2ª Vara Cível – Comarca de Ijuí – RS.

1

Plano de Recuperação Judicial

GEMA COMÉRCIO DE VESTUÁRIO LTDA - ME
CNPJ/MF sob nº 91.896.118/0001-03

BETINA COMÉRCIO DE VESTUÁRIO LTDA
CNPJ/MF sob nº 19.065.493/0001-76

IJUI- RS, 09 de abril d 2018.

Elaborado por Ugalde & Associados – Assessoria e Consultoria Jurídica, para o processo nº 016/1160007493-0, que tramita junto à Meritíssima 2ª Vara Cível da Comarca de Ijuí, RS, em atendimento aos artigos 53 e da Lei nº 11.101, de 9 de Fevereiro de 2005 e demais consectários legais, tendo como recuperandas GEMA COMÉRCIO DE VESTUÁRIO LTDA – ME e BETINA COMÉRCIO DE VESTUÁRIO LTDA.

Sumário

1. Das Recuperandas	04
2. Da Recuperação Judicial	05
a. Considerações Iniciais	05
b. Das Circunstancias que Levaram à Recuperação Judicial	06
c. Da Decisão que Deferiu o Processamento da Recuperação Judicial	07
d. Do Quadro de Credores	10
3. Dos Meios de Recuperação da Empresa	11
a. Das Reestruturações Operacionais e Econômicas	11
b. Das Projeções Financeiras	11
c. Da Proposta de Pagamento ao Credores da RJ	13
d. Da Sistemática de Efetivação dos Pagamentos	18
4. Da Análise de Viabilidade da Proposta	19
5. Das Baixas dos Protestos, Negativações e Restrições	20
6. Dos Ativos	20
7. Considerações Finais	21
8. Notas Finais	22
9. Conclusão	23
10. Anexos	25

1. Das Recuperandas

As recuperandas, empresas conhecidas na cidade de Ijuí, atuam no ramo de vestuário desde o ano de 2005, já contando com tradição na cidade e nome conhecido pela população em geral.

Com atuação mais voltada mais especificamente para o público infantil e infanto-juvenil, conta atualmente em seu portfólio de produtos com roupas, calçados e acessórios de mais de 30 marcas diferentes.

4

Conta com estrutura privilegiada e ponto estrategicamente colocado a cerca de 20 metros da praça central da cidade, um dos principais pontos comerciais de Ijuí.

Após sua reestruturação contam atualmente com 8 colaboradores os quais obtém seu sustento das recuperandas.

Loja Gema Ijuí:

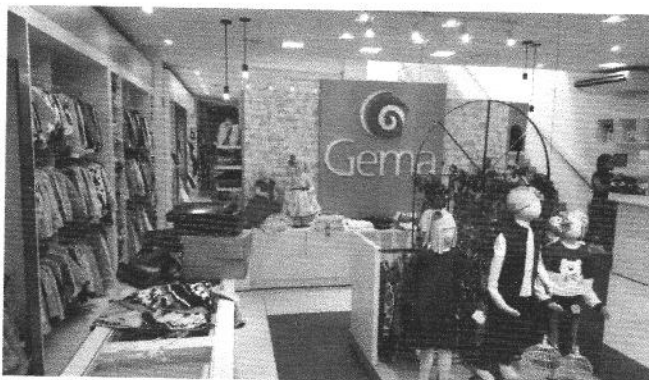
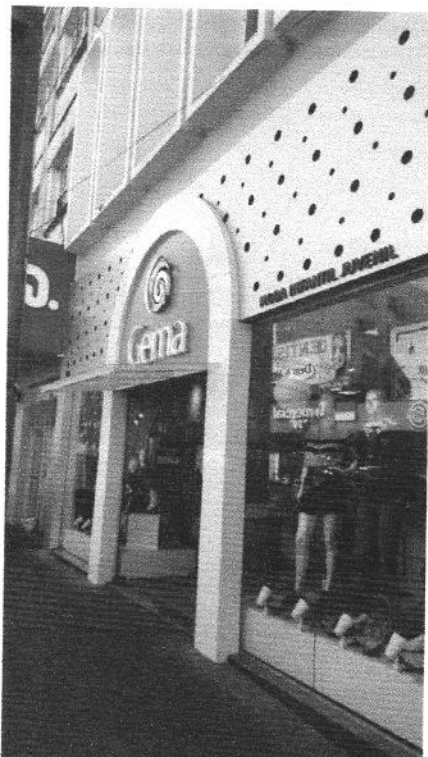



2. Da Recuperação Judicial

a. Considerações Iniciais

O presente documento técnico foi elaborado com o objetivo de atender a requisito técnico legal decorrente do processo de Recuperação Judicial, Processo nº 016/116.0007493-0 da 2ª Vara Cível – Comarca de Ijuí – RS, proposto por GEMA COMÉRCIO DE VESTUÁRIO LTDA – ME, CNPJ/MF sob nº 91.896.118/0001-03, e BETINA COMÉRCIO DE VESTUÁRIO LTDA, CNPJ/MF sob nº 19.065.493/0001-76, consoante os termos da Lei nº 11.101/2005.

GEMA COMÉRCIO DE VESTUÁRIO LTDA – ME e BETINA COMÉRCIO DE VESTUÁRIO, que tem seu endereço na Rua do Comércio, nº158 - Centro, Ijuí - RS, 98700-000, tiveram o processamento de sua Recuperação Judicial deferida em 21 de dezembro de 2016 e seu edital de chamamento de credores publicado em 07 de fevereiro de 2018.

O Plano de Recuperação Judicial ora apresentado propõe a concessão de prazos e condições especiais para pagamento das obrigações vencidas bem como condições de correção e parcelamento, as quais são fundamentais para a manutenção das empresas Recuperandas.