

★★★★★  
**ANDRETTA & GIONGO**

CONSULTORES ASSOCIADOS LTDA S/S

Recuperação Judicial & Falências

CNPJ: 22.123.564/0001-54

Recuperação Judicial nº 5001424-74.2017.8.21.0021  
5º Vara Cível da Comarca de Passo Fundo – RS.

**RELATÓRIO DE ATIVIDADES DAS RECUPERANDAS**

**– LUIS SANCHES RECICLAGEM DE SUCATAS LTDA.**

**– SUCATAS LU SANCHES EIRELI –ME**

**JANEIRO A JULHO DE 2023**

Setembro de 2023



# ÍNDICE

- 01** O ANDAR DO PROCESSO DE RECUPERAÇÃO
- 02** SÍNTESE DAS ATIVIDADES DAS RECUPERANDAS
- 03** CONSIDERAÇÕES FINAIS

# 01 O ANDAR DO PROCESSO DE RECUPERAÇÃO:



**15 AGOSTO DE 2017**

Deferido o processamento da Recuperação Judicial. – decisão publicada na NE 1245/2017.



**16 OUTUBRO DE 2017**

Publicado Edital de Convocação de Credores – art. 52 § 1º e art. 7º §1º da Lei 11.101/2005 – Edição de nº 6.133 – pag.10, no Diário de Justiça Eletrônico do Rio Grande do Sul.



**10 AGOSTO DE 2021**

Plano de Recuperação Judicial aprovado em Assembleia Geral de Credores.



**17 JULHO 2023**

Concessão da Recuperação Judicial e homologação do PRJ aprovado pelos Credores em AGC.



Juntamos aos autos o presente relatório, o qual tem por finalidade a apresentação de forma sintética das atividades das Recuperandas durante os meses de **janeiro a julho de 2023**. Salientamos que as informações a seguir foram fornecidas pelas Recuperandas e os documentos contábeis que deram origem a este informativo estão à disposição dos credores junto ao setor financeiro das empresas.

O presente relatório também está disponível no site [www.recuperacaojudicial.net.br](http://www.recuperacaojudicial.net.br).

## 2. SÍNTESE DAS ATIVIDADES DAS RECUPERANDAS:



Após análise de documentos e informações obtidas junto às Recuperandas, em visita realizada na matriz das empresas, constatamos que há grande fluxo de mercadorias, indicando melhora importante na atividade empresarial.

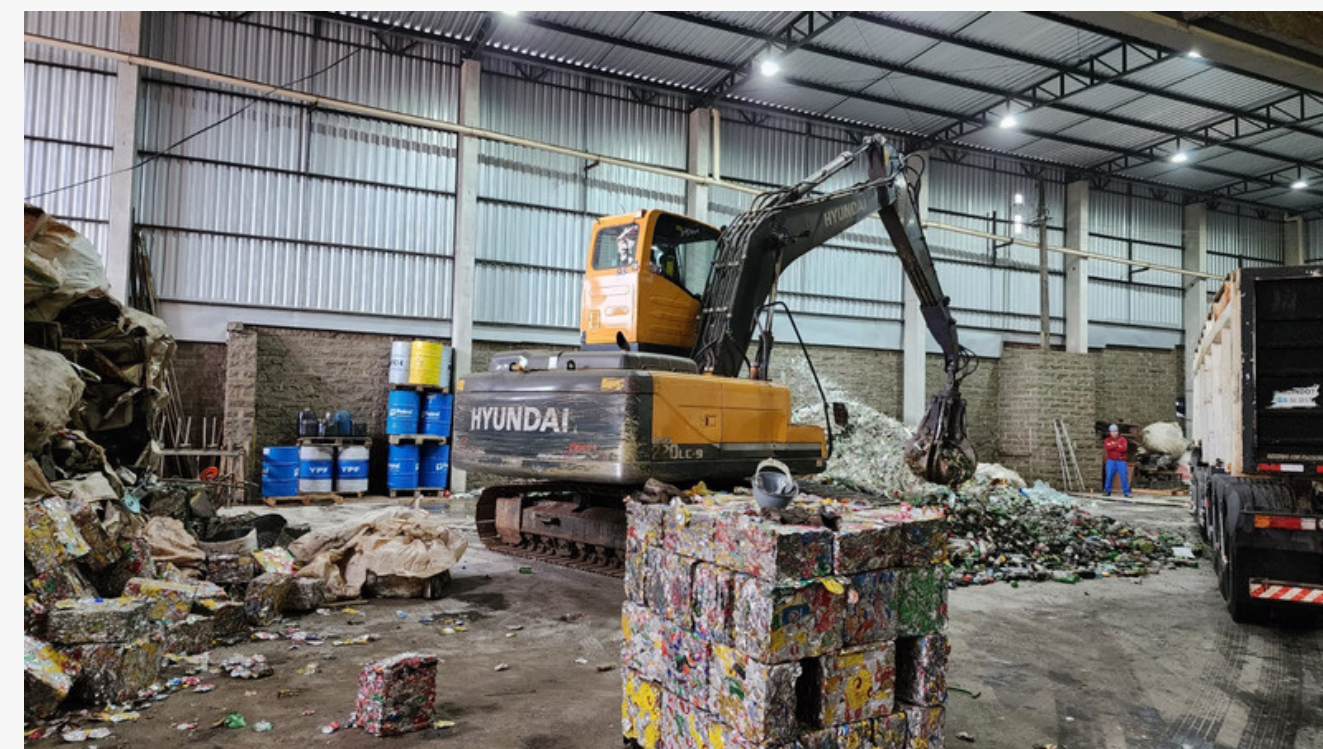
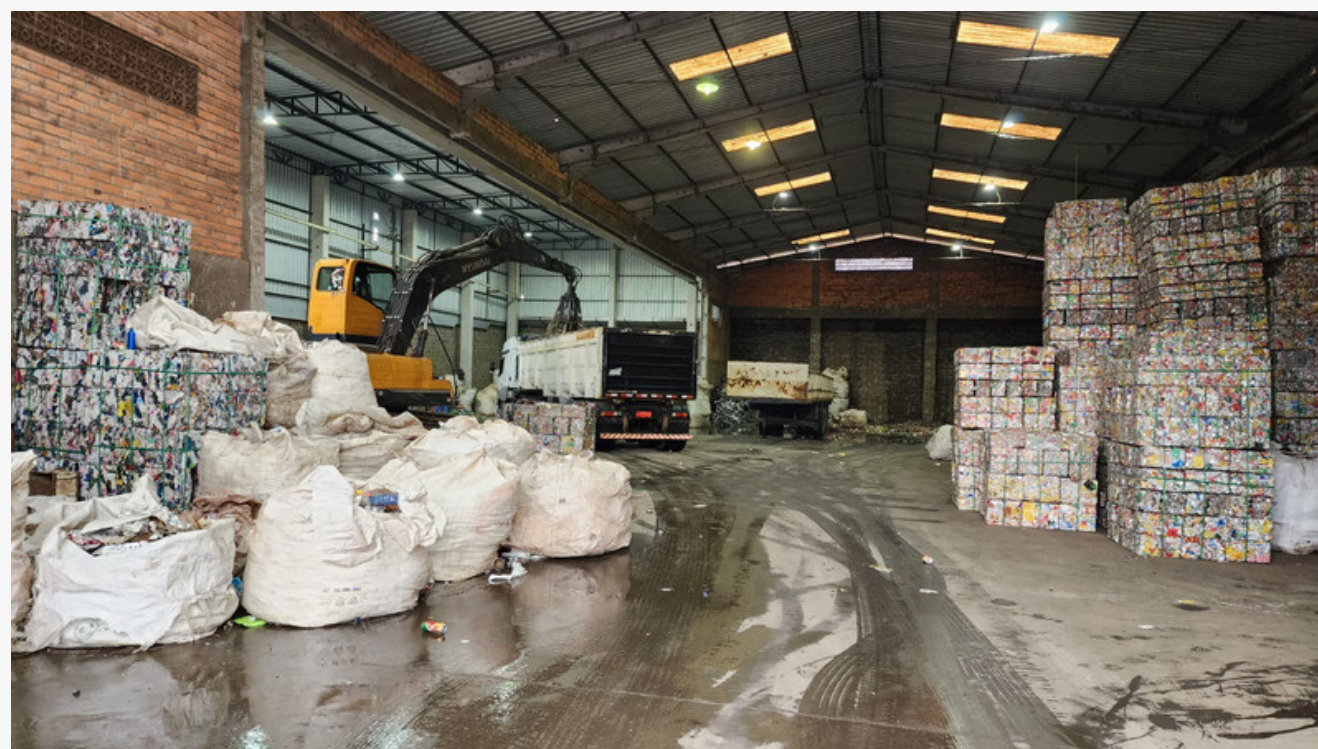



As empresas informaram que necessitaram realizar melhorias no parque industrial e a implantação de um novo armazém está sendo finalizado - cerca de 120m<sup>2</sup>, para armazenagem de mercadorias.

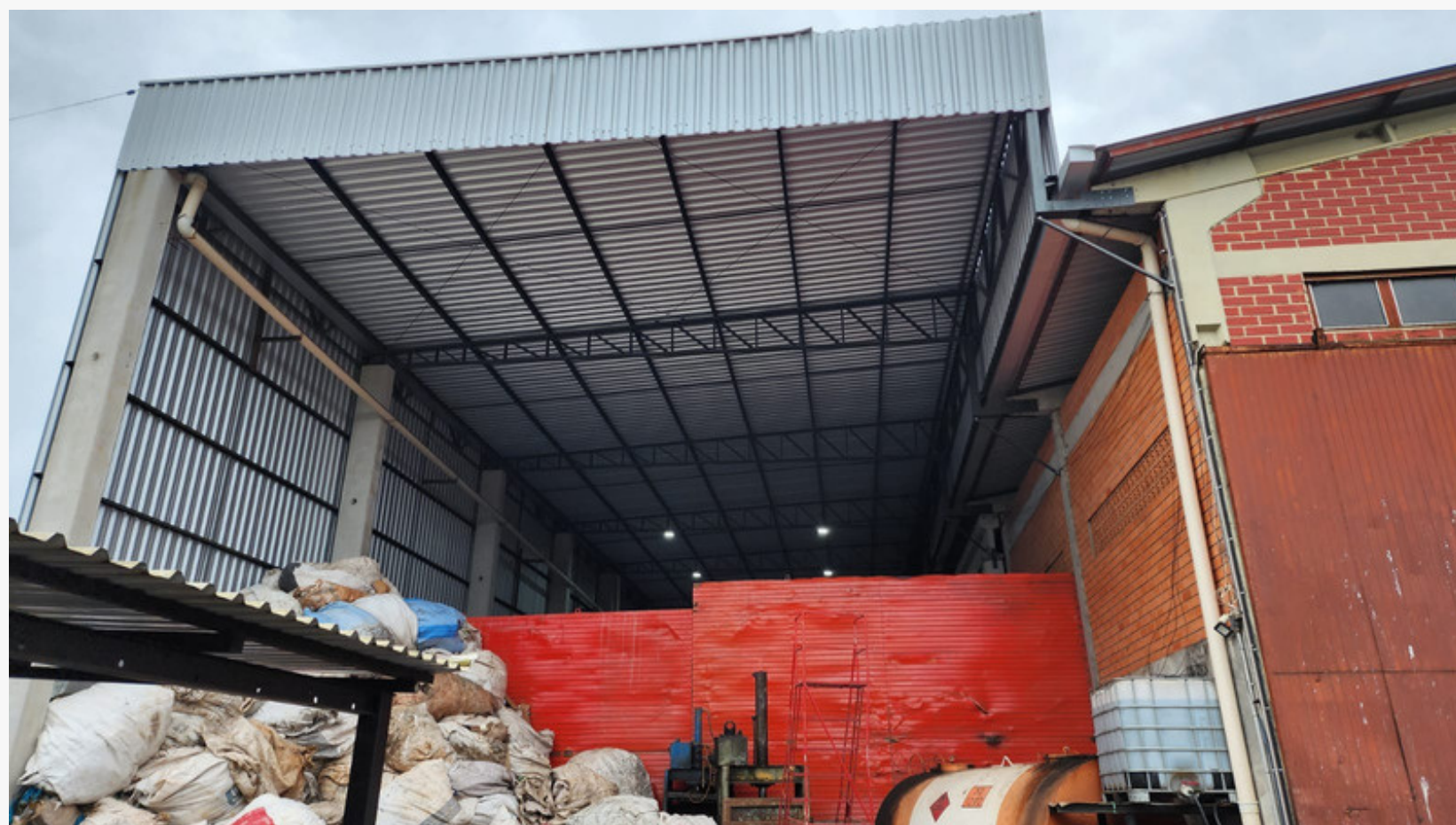

O quadro de funcionários também registrou um aumento, atualmente é composto por 60 colaboradores.



Ainda, as empresas informaram a recente aquisição de uma prensa sucateira, com capacidade para prensar até 100 toneladas/dia, a qual ainda não está sendo utilizada na sua capacidade máxima, mas as empresas já alcançaram um aumento na produção de sucatas de 30 para 70 toneladas/dia com a aquisição.



A prensa sucateira foi adquirida da empresa Quattror Comercial Ltda. pelo valor total de R\$ 2.307.587,33, em 6 parcelas.

O maior valor já foi pago em julho de 2023 e o saldo será quitado até dezembro de 2023, em 5 vezes iguais e sucessivas de R\$ 54.675,33.



Entretanto, muito embora se observe grande fluxo de mercadoria e ampliação na estrutura industrial, cumpre registrar que as empresas vêm registrando significativos prejuízos, que acabam por não traduzir a realidade observada na sede das empresas.

A Recuperanda Luís Sanches Reciclagem de Sucatas Ltda. apresentou um prejuízo acumulado de R\$ 75.266,59 no ano de 2022, enquanto que a empresa Sucatas Lu Sanches EIRELI-ME registrou um prejuízo de R\$ 1.756.314,60.

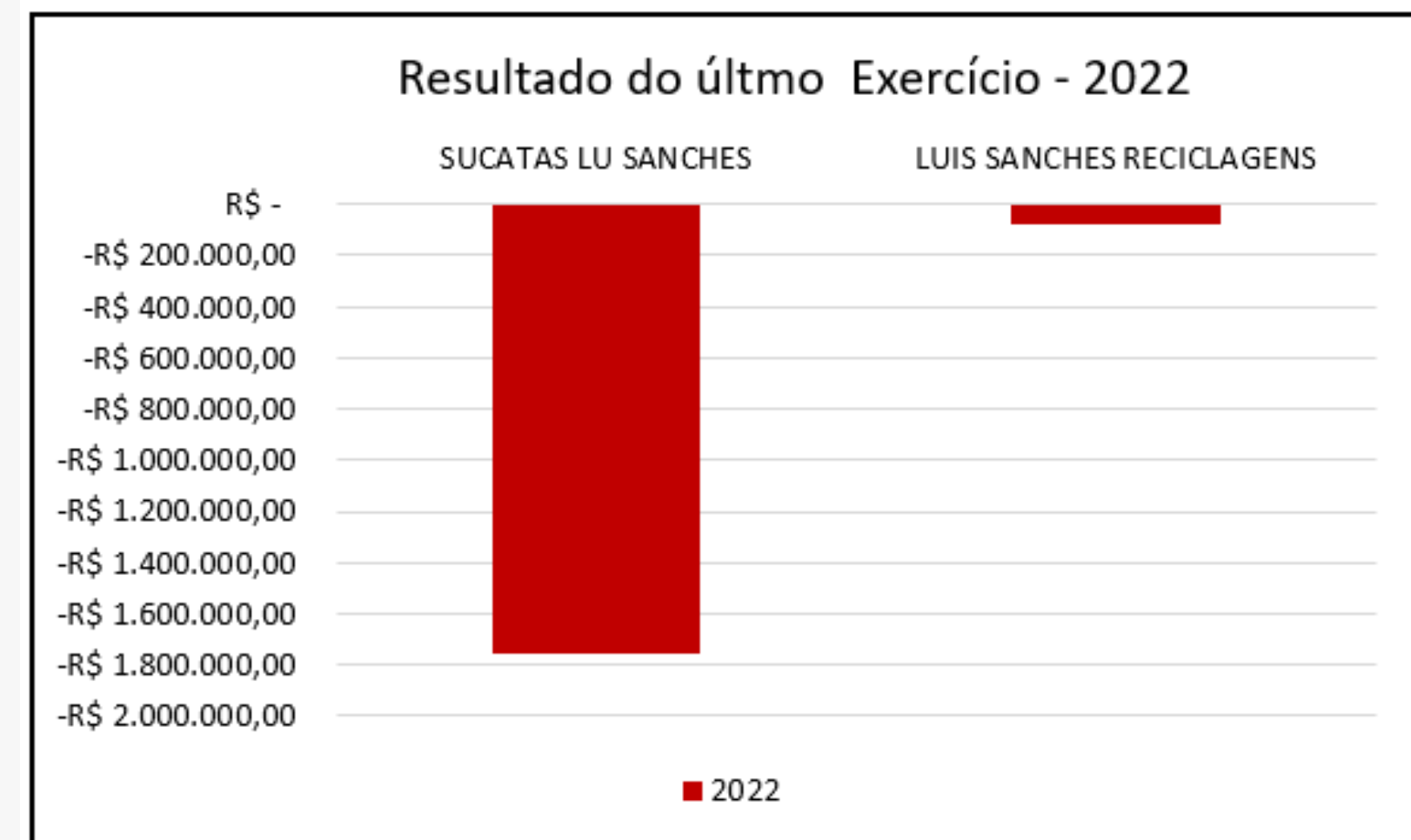





Considerando que as Recuperandas compõem o mesmo Grupo Econômico, unificamos os faturamentos (bruto) para demonstrar o faturamento mensal obtido em 2023, vejamos:

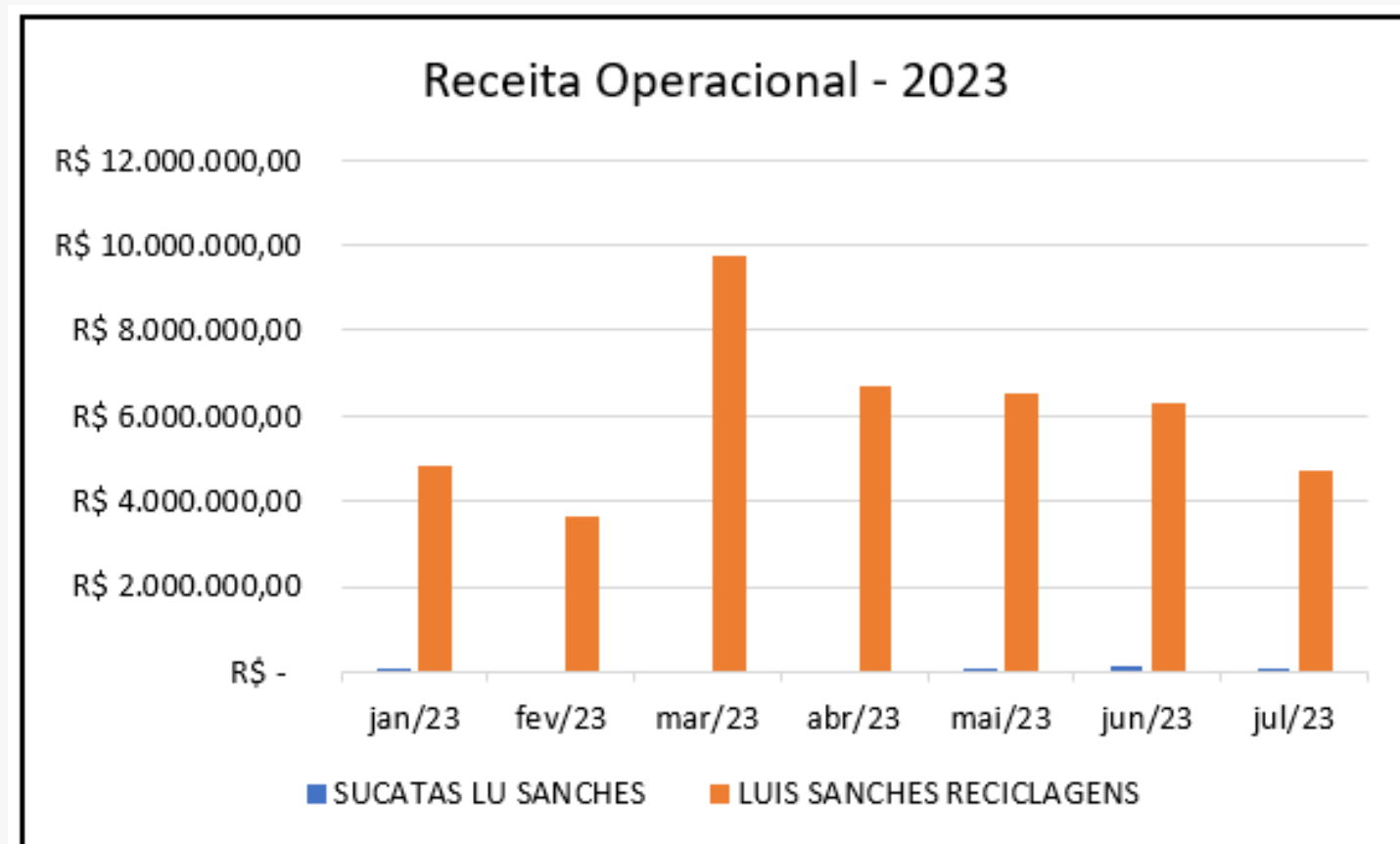



Muito embora as Recuperandas registrem, conjuntamente, um faturamento médio importante nos últimos meses, na casa dos seis milhões de reais, os resultados obtidos continuam negativos, vejamos:

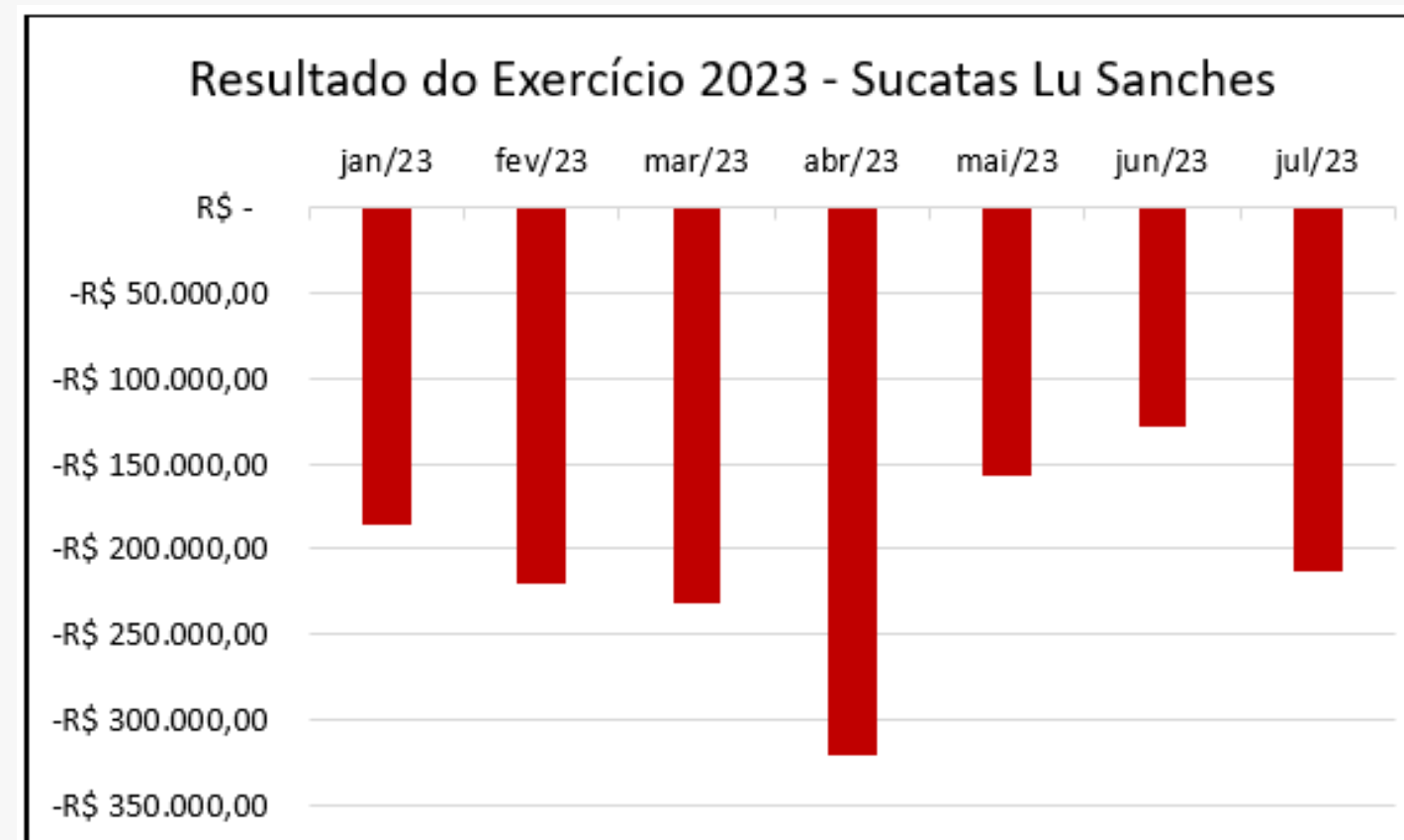
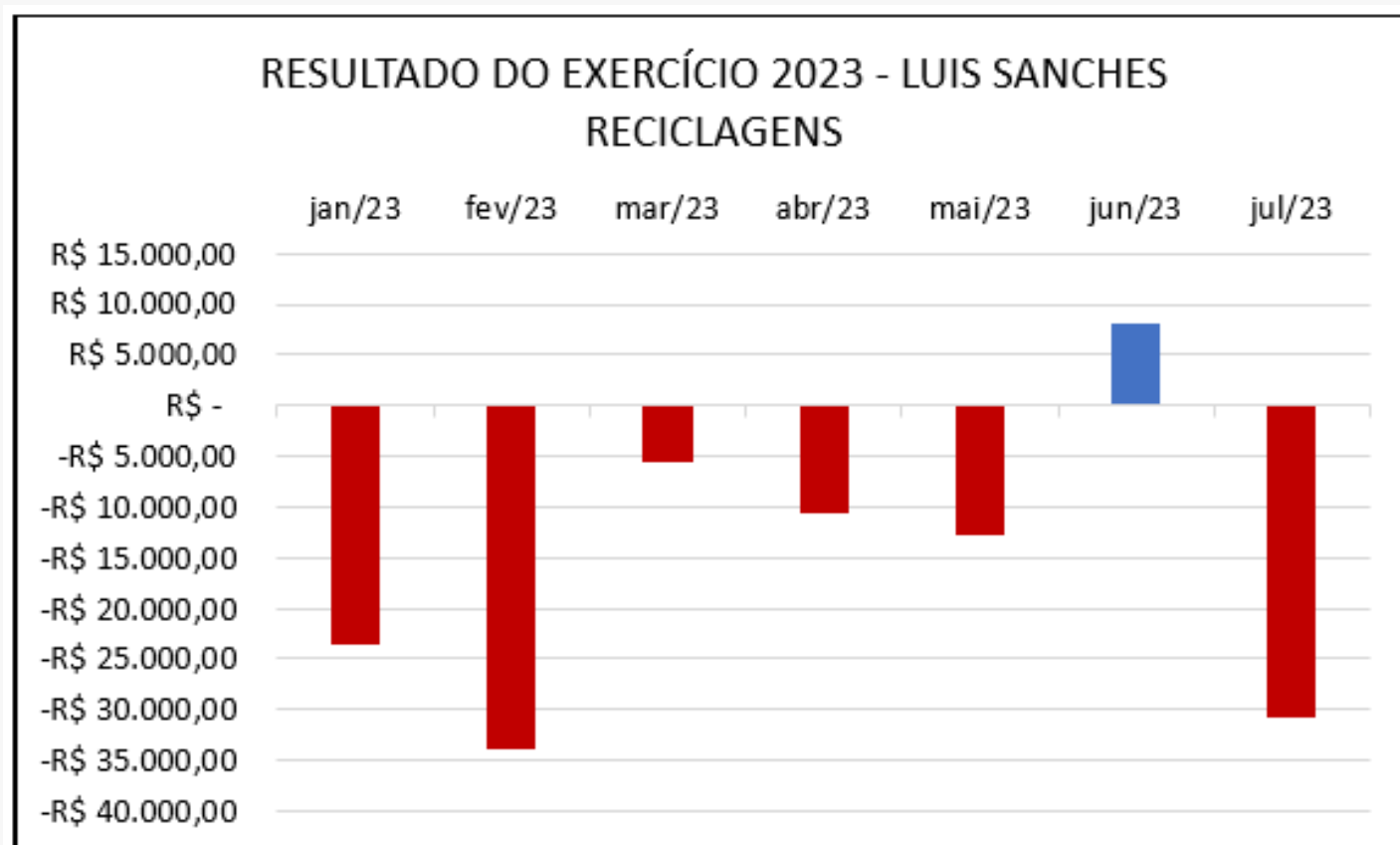



Consolidando os resultados do grupo econômico, em 31 de julho de 2023, elas registram um prejuízo acumulado de R\$ 1.457.652,48.



### 3. CONSIDERAÇÕES FINAIS:

Administração Judicial tem acompanhado as Recuperandas desde a sua nomeação e, em recorrentes visitas às empresas, tem identificado que há alta produção de sucatas, um volume realmente grande de mercadorias que demonstram a alavancagem da atividade desenvolvida pelas empresas.

A aquisição da prensa sucateira e ampliação do complexo com a construção de um novo pavilhão demonstram que há melhoras na atividade desenvolvida.

Todavia, esta realidade não encontra respaldo nos números contábeis apresentados pelas empresas, os prejuízos contabilizados nos últimos 24 meses não comportam um pagamento de praticamente de dois milhões de reais em uma única parcela, como a que ocorreu no mês de julho, conforme a nota fiscal a seguir:



ABAIXO. EMISSÃO: 25/07/2023 VALOR TOTAL: R\$ 2.307.587,33 DESTINATÁRIO: LUIS SANCHES RECICLAGEM DE SUCATAS LTDA - DUQUE DE CAXIAS, 525 VILA CRUZEIRO PASSO FUNDO-RS		Nº. 000.011.178 Série 001	
DATA DE RECEBIMENTO	IDENTIFICAÇÃO E ASSINATURA DO RECEBEDOR		
IDENTIFICAÇÃO DO EMITENTE		<b>DANFE</b> Documento Auxiliar da Nota Fiscal Eletrônica 0 - ENTRADA 1 - SAÍDA <b>1</b> Nº. 000.011.178 Série 001 Folha 1/1	
<b>QUATTOR COMERCIAL LTDA</b> CALAMA, 1118 - SL 208 OLARIA - 76801-308 PORTO VELHO - RO Fone/Fax: 6932212800		 CHAVE DE ACESSO 1123 0711 9163 0600 0290 5500 1000 0111 7810 2100 2501 Consulta de autenticidade no portal nacional da NF-e www.nfe.fazenda.gov.br/portal ou no site da Sefaz Autorizadora	
NATUREZA DA OPERAÇÃO		PROTOCOLO DE AUTORIZAÇÃO DE USO	
<b>VENDA MERC ADQ OU REC TERC, Q N DEVA POR ELE TRANSITAR</b>		311230014749281 - 25/07/2023 09:15:29	
INSCRIÇÃO ESTADUAL	INSCRIÇÃO ESTADUAL DO SUBST. TRIBUT.	CNPJ	
00000003088065		11.916.306/0002-90	
DESTINATÁRIO / REMETENTE		CNPJ / CPF	DATA DA EMISSÃO
NOME / RAZÃO SOCIAL		01.263.181/0001-01	25/07/2023
<b>LUIS SANCHES RECICLAGEM DE SUCATAS LTDA</b>			
ENDEREÇO	BAIRRO / DISTRITO	CEP	DATA DA SAÍDA/ENTRADA
<b>DUQUE DE CAXIAS, 525</b>	<b>VILA CRUZEIRO</b>	<b>99070-210</b>	<b>25/07/2023</b>
MUNICÍPIO	UF	FONE / FAX	INSCRIÇÃO ESTADUAL
<b>PASSO FUNDO</b>	<b>RS</b>		<b>0910187479</b>
HORA DA SAÍDA/ENTRADA			
<b>10:15:11</b>			
FATURA / DUPLICATA			
Num. 001	Num. 002	Num. 003	Num. 004
Venc. 25/07/2023	Venc. 25/07/2023	Venc. 30/07/2023	Venc. 30/08/2023
Valor R\$ 648.927,20	Valor R\$ 1.330.608,25	Valor R\$ 54.675,33	Valor R\$ 54.675,33
Num. 005	Num. 006	Num. 007	
Venc. 30/09/2023	Venc. 30/10/2023	Venc. 30/11/2023	
Valor R\$ 54.675,33	Valor R\$ 54.675,33	Valor R\$ 54.675,28	
Num. 008			
Venc. 30/12/2023			
Valor R\$ 54.675,28			
CÁLCULO DO IMPOSTO			
BASE DE CÁLC. DO ICMS	VALOR DO ICMS	BASE DE CÁLC. ICMS S.T.	VALOR DO ICMS SUBST.
0,00	0,00	0,00	0,00
V. IMP. IMPORTAÇÃO	V. ICMS UF REMET.	VALOR DO FCP	VALOR DO PIS
0,00	0,00	0,00	33.506,17
V. TOTAL PRODUTOS	2.307.587,33		
VALOR DO FRETE	VALOR DO SEGURO	DESCONTO	OUTRAS DESPESAS
0,00	0,00	0,00	0,00
VALOR TOTAL IPI	V. ICMS UF DEST.	V. TOT. TRIB.	VALOR DA COFINS
0,00	0,00	464.748,09	154.331,44
V. TOTAL DA NOTA			
2.307.587,33			
TRANSPORTADOR / VOLUMES TRANSPORTADOS			
NOME / RAZÃO SOCIAL	FRETE POR CONTA	CÓDIGO ANTT	PLACA DO VEÍCULO
<b>LUIS SANCHES RECICLAGEM DE SUCATAS LTDA</b>	<b>(1) Dest/Rem</b>		
ENDEREÇO	MUNICÍPIO	UF	CNPJ / CPF
<b>DUQUE DE CAXIAS 525</b>	<b>PASSO FUNDO</b>	<b>RS</b>	<b>01.263.181/0001-01</b>
QUANTIDADE	ESPÉCIE	MARCA	INSCRIÇÃO ESTADUAL
<b>1</b>	<b>OUTROS</b>		<b>0910187479</b>
		NUMERAÇÃO	PESO BRUTO
			<b>37.390,000</b>
			PESO LÍQUIDO
			<b>37.390,00</b>
DADOS DOS PRODUTOS / SERVIÇOS			
CÓDIGO PRODUTO	DESCRIÇÃO DO PRODUTO / SERVIÇO	NCM/SH	Q/CST
96111879	EX 174 - PRENSA COMPACTADORA PARA SUCATA DE FERRO, INSTALADA EM PLATAFORMA MOVEL COM DESLOCAMENTO POR MEIO DE CAVALO MECANICO, EQUIPADA COM GRUA HIDRAULICA PARA AUTOALIMENTAÇÃO, CAPACIDADE DE PRODUÇÃO DE 15-20 TONELADAS/HORA, COM FORÇA DE COMPRESSÃO DE ATE 260T. MARCA: HIDROEUROPA, MODELO: JCH-200M. ANO DE FABRICAÇÃO: 2023, NUMERO DE SERIE: 2304/1355. GRUA MARCA: PALFINGER, MODELO: S260L87. NUMERO DE SERIE: 1100114804. SEMIREBOQUE MARCA: ZAMBOTTI. NUMERO DE SERIE: VV9S3G127NA100017. COMPLETA CO	84798911	641
		CFOP	UN
		6106	UNID
		QUANT	VALOR UNIT
		1,0000	2.307.587,3382
		VALOR TOTAL	2.307.587,33
		B.CÁLC ICMS	VALOR ICMS
		0,00	0,00
		VALOR IPI	ALÍQ. ICMS
			0,00
		ALÍQ. II	



DIANTE DO EXPOSTO, esta Administração Judicial requer:

- a) seja recebido o presente relatório de atividades referente ao período de janeiro a julho de 2023, em atendimento ao disposto no artigo 22, inciso II, alínea “c” da Lei 11.101/2005;
- b) seja a Recuperanda intimada a demonstrar a origem dos valores que permitiram a aquisição da Prensa Sucateira da NFe 000.011.178, nas condições de pagamento ali expostas;
- c) seja, igualmente, intimada a Recuperanda para que demonstre a capacidade de pagamento para cumprimento do Plano de Recuperação Judicial, recentemente homologado, frente aos significativos prejuízos acumulados ao longo dos últimos 24 meses, demonstrando, inclusive, a origem dos valores;

Passo Fundo/RS, 21 de setembro de 2023.

ANDREATTA e GIONGO CONSULTORES ASSOCIADOS LTDA S/S

Luciano José Giongo

OAB/RS 35.388





# ANDRETTA & GIONGO

CONSULTORES ASSOCIADOS LTDA S/S

Recuperação Judicial & Falências

CNPJ: 22.123.564/0001-54

## ENDEREÇOS:

### SANTO ÂNGELO:

Avenida Venâncio Ayres, 1720, Centro, Santo Ângelo, RS | CEP 98803-000

### LAJEADO:

Avenida Benjamin Constant, 940, Cjto 203/204, Centro, Lajeado, RS | CEP 95900-104

### EMAIL:

atendimento@recuperacaojudicial.net.br

### TELEFONES:

(55) 3312.9391

(51) 3714.1310

